新天津報

今日暫出一張半

內政部登記證民字第六十六號

本報創立人劉髯公氏

報費：本埠每份零售五分 [illegible]

廣告：本社備有詳細價目表，請逕向本社廣告部索閱

社址：天津義租界大馬路 電話四〇五九七號

發行人 劉學儒

編輯人 張鑫如

印刷所 發行所 新天津報社

北非戰事熾烈
德部隊確保比塞大港
羅美爾軍退出布加齊

【中華社里斯本二十日電】據維寄廣播，侵入突尼西亞之聯合軍，已於阿爾及利亞突尼西亞國境東方二十公里之海岸要衝達巴爾加附近，與軸心軍展開惡戰云。

[illegible]

英美作戰計劃
將在巴爾幹方面
德注意力集中西地中海

【中華社東京二十一日電】[illegible]

大東亞戰爭勃發一週年（三）
日軍之豐功偉績

②日大本營海軍部發表（十二月八日午後三時）[illegible]

③日大本營陸軍部發表（十三日下午七時）[illegible]

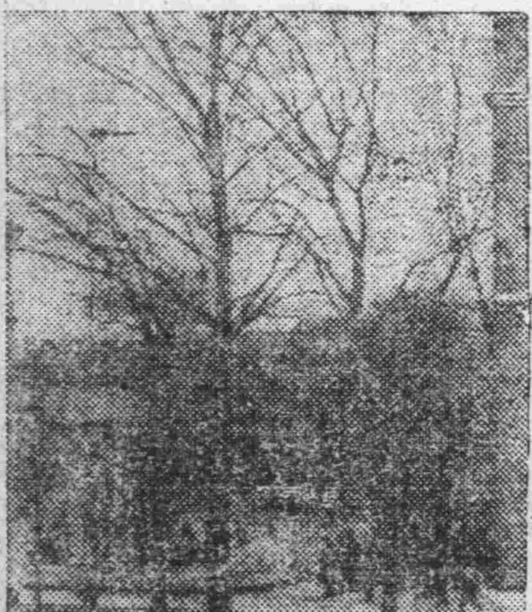

我們要建設華北完成大東亞戰爭！

我們要剿滅共匪肅正思想！

我們要確保農產減低物價！

我們要革新生活安定民生！

史丹林格勒
德軍突破蘇陣地

【中華社柏林二十日電】[illegible]

魯東掃蕩殘匪
收獲輝煌戰果

【中華社青島二十一日電】[illegible]

冀南各地
討伐匪共戰果

【中華社保定二十一日電】[illegible]

王委員長
昨返抵濟南

【中華社濟南二十一日電】[illegible]

重慶政府
編成囚人部隊

【中華社廣東二十一日電】[illegible]

北部大西洋
德潛艦發現英護送船團
擊沉滿載武裝貨船八隻

【中華社柏林二十一日電】[illegible]

土耳其
將解散國會
暫不講求軍事上之措置

【中華社伊斯坦堡二十一日電】[illegible]

賴伐爾

【中華社維希二十一日電】[illegible]

日內瓦上空
發現英機編隊

【中華社里斯本二十日電】[illegible]

越南當局
積極對日協力

【中華社西貢二十一日電】[illegible]

侵法聯合軍
傷亡頗重

【中華社馬德里二十日電】[illegible]

律師朱道孔代張少棠為側室趙氏出走事緊要聲明

據上開委託人聲稱，側室趙氏自本年春間不辭而別，今已半載，其出走過程以及停留處所雖均有詳確調查，尚未忍依法究問，且自查明之後，迭經託人勸令回家，終未可得，茲特代為登報通告，限該趙氏於七日內回家安度，否則認為趙氏同意脫離家屬關係，從此各自為謀，無得相擾等語，特代通告，希望趙氏注意。

律師吳致和代田連科與吳淑貞啟事

他們二人於本年十月十四日離婚，除另立字據外，特代聲明。

遺失匯票聲明

茲由新京功成銀行匯天津該本行照付匯票一張，計京字一一三三三號，苑變昌名下中華國幣七十元，此票遺失，除在天津功成銀行聲請掛失領款外，合亟聲明，此票無論落於華洋人手，概作廢紙，特此聲明。瑞生祥棉絲股啟

接兌聲明

文泰成尹向泰（甲方）出兌，文泰成合記（乙方）接兌，今經中友介紹於十一月二十一日將南市華安大街二號文泰成乾鮮雜貨舖傢俱舖底等件兌與乙方繼續營業，所有以前甲方欠內欠外糾葛等統由甲方負責，與乙方無干，此後乙方營業盈虧亦與甲方無涉，除立有接兌契約外，限十日內有效，特此聲明。

居住證作廢

茲有敝號學徒李雲厚現已出號，攜走天津特別市第一分局三保一甲六牌四九二一八號居住證，日後該人在外發生任何事故，概與敝號無關，特此聲明。天津南門外[illegible]鞋店啟

遺失匯票聲明作廢

逕啟者，敝號有茲有楊村會成號借南堡同裴永書第元號匯票係天津榮裴典照付計國幣二百五十元，不慎遺失，此票無論落於何人之手，概作廢紙，特此登報聲明。北京惠民工廠

遺失聲明

茲將原領天津統稅局津字第五一〇號證章不慎遺失，特此登明作廢。顧繼羨啟

招聘運轉手

敬啟者，敝公司招聘自動車運轉手若干名，自信有專長技術能勝任者，可於本月二十四日前攜帶免冠最近二寸半身像片二張及履歷二份，到敝公司傳達室報名，一切待遇面談。特別行政區中街九號華北運輸股份有限公司天津支店啟

京西蓮花山下陽藏經觀慶祝老母聖誕 廣求虔福啟事

十月十八日為五位老母聖誕吉辰，並賀各方信士，恭逢萬名衣傘，屆期遵法論建吉祥道場，廣施靈愿，了災治病，願各界信士虔誠求福。天津南馬路中南旅館旁藏經觀主持院禮儀啟

遺失聲明

茲有天津功成銀行開該本行照付匯票四張，計劉連堂名下津字三八二七號中華國幣一百元，又津字三八二八號國幣一百元，又津字三八二九號國幣一百元，又津字三八三〇號國幣九十元，此四票均已遺失，除在天津功成銀行聲請掛失外，合應聲明，此票無論落於華洋人手，概作廢紙。春興德厚記代啟

遺失作廢

退職同人崔德元攜去一二五九一六號居住證，其人在外一切行動概與敝號無涉。祥德齋謹啟

遺失匯票聲明

茲由富錦三江銀行匯天津該行照付匯票二張，計四四三號國幣一千元正，四四四號國幣二十元正，此票遺失，除在該行掛失領款外，此票無論落於華洋人手，概作廢紙，特此聲明。仁記同義隆啟

聲明

天津振昌鐵號股東裕遠堂、馥裕堂、積福堂、玉振堂、瑞興堂、經理黃香亭共同聲明：查敝號等於民國二十八年合資在本市東南城角門牌二八五號開設振昌鐵號，聘黃香亭為經理，茲因生意蕭條，不願繼續營業，將應得本利一並提清，圖章紅帳當眾作廢，立有分撥各執一份，所有傢俱舖底欠內欠外均歸經理黃香亭接受，各股東即脫離東夥關係，自此以後改為振昌興記，日後生意盈虧與眾股東無涉，凡一切前應聲作保等項，於登報日起，概歸黃香亭負責，與眾股東無關，特此共同聲明。

遺失聲明

敝人將大陸銀行活期存款新大字第六三三〇號存摺印鑑一枚，陽文真字，不慎遺失，除在大陸銀行聲請掛失外，特此登報聲明作廢。[illegible]

尋人

敝人劉連元，原籍滄縣，於舊曆十一月一日來津，下車時人多擁擠，致將賤內劉張氏、小女香玉、小兒興檀冲散失迷，老母惦念成疾，特此登報，有知下落者，請領至特三區萬國橋東協泰稜，至感大德。張連元啟

聲明作廢

茲由天津德興和五金行本號照付匯往吳橋縣李芝瑞台收第六十號國幣一百元、第六十一號國幣三百元匯票二紙，此票無論落於華洋人手，概作廢紙。天津成興號啟

由李世芳訂婚說起

新人

近來北京各報盛傳小名伶李世芳，與某女郎訂婚一事，於是一般人引起好奇之心，大家都在猜相還位女郎究竟是新呢，而與李世芳結成百年之好，這眞是使人章想不到的事，過他們倆的粉色新門天天報上的登排，現在他們又賣

名伶多出北京

西皮二黃雖來自湖北，學戲最快的，當讓北京人，南方人的口音，與戲上的字韻不同，如欲學戲，當生學京話，北京人學戲容易，而比南方人快，因篇他省了學京話的一層廠頗，北京人口齒靈便，各地方言，一學就會，所以唱戲是很簡便的，不信你就看，這些名伶，那倜不是從北京造就出來的啊。【學會】

訂婚典禮，據說女郎的名字叫姚寶璉，並且攝了一張訂婚的照片，刊載報上，還更引起人的羨慕他倆的了。本來婚姻大事，乍伶人就應早早的決定，早訂了婚，免得那些人來追逐瘡，而鬧出許多的笑話來，還是男女伶人，都要應當明白的，再者說，過了這青春年華，將來怎麼樣呢，像李世芳，這次訂婚，實在是省了許多

從吳素秋說到「十三妹」的表情

……絨

名坤伶吳素秋，日前在中國戲院露演之十三妹一劇，極得各界好評，吳素秋演戲，素以風騷享名，紡棉花」即其一也，此番演十三妹一飾何玉鳳一角，大方不拘，已一變其作風，頗有可取之處，在十三妹一角之表情迴不相同，因十三妹係一俠女身分，吳素秋演來洽合身分，惟其他伶人演此戲，表情過於妖媚，有失俠女身分，而形容於浪漫，且打扮也妖艷，地實與劇情不合，潤是他們忽略的種方，若按十三妹個性書來，則此戲打扮內化裝，決是不能穿的，演能要揣摸劇中人的身分與瞬性，才做到好處，讀是值得注意的事啊。

游藝

游藝徵稿

舉凡劇評．伶人小傳，梨園軼事，雜耍，電影，舞場風月，遊藝消息，以及劇照，明星小影，等均所歡迎，凡經披露，略給薄酬，如無著章，四封關論，來件請寄本報編輯部遊藝版是盼。

來函注意

各界寄交本報函件請務按照左列法式訂閱者寄交營業發行部賬房出版部登廣告寄廣告部投稿寄函送編輯部交往平常事務等項函郵總務部切要事務管理處切勿交某人人名與代交以免遺失就誤之弊

談岳家莊

長誠

小生一角、爲戲劇中之最美者，非扮像英俊，嗓音佳好者，弗克勝任，小生之神情，表演動作身段，較之老生旦角尤難，苦工力不精，則覺庸俗輕賤，不達英雄俊雅，遂失其「美」之身份矣，岳家莊一劇，爲小生正工戲，飾岳雲者，必須將其活潑雄秀之態，描刻入微，方見精彩，茹富蘭以舞錘見長，而嗓音眼神悶黯，凝重活潑不足，葉盛蘭挺身端架，失之僵硬，姜妙香演此齣，頗能作到好處，被母杖責時、倒地大哭，學小兒撒潑神情，畢現，送牛臬時下場念「我就要到牛頭山去玩耍」，哇哈，哈哈，拍手跳躍，眉飛色舞，妙到秋毫，當時尚不知牛頭山路徑，而竟似眞能達到衝鋒打仗之心願者，刻畫兒童幼稚心理，極細膩致。

打漁殺家雜談

—會—

打漁殺家一劇，爲時下最盛行之戲，此戲雖好，而矛盾之處甚多，數年前海上評劇家因蕭恩之穿鞋與穿靴，發生筆戰，將此問題，實在擴大討論，大衆皆以老譚此戲享名，穿鞋

以穿鞋爲是，穿靴則爲外江派之胡開，從此鞋靴分明，一波未平一波又起，又有因江，河，湖，海，四子發生疑問者，在究竟此劇故事，令何地諸，不得不唱人起凝，蕭恩所漁戲詞中有，又女打自在江下，二賢弟海河下相勸，於我，句水汜汜白，浪彼等竟，各有不同，穿海是江，是河，是在，不得而如，若行字面講求，純爲聽腔便利，唱時動求，則不能一意苛求也。

銀壇短訊

△張石川繼不如歸：後的戲是夫婦之間，在四日上唱拍該戲由舒適，以小生女態獨一有演出，助演的許主角有楊柳與王宛中王宛中即前會在華演過刺秦王觀世音納紫薇。

△王乃東則因後外一本△出，以凌波仙子中的老在凌波仙子中演所戲將他參加，俊飾演。馬一角，仍由嚴寒山夜雨，，部已攝竣△四姊妹，在罪音中，將與芳華虛度，同時與觀衆相見。

就煩，就是有人再追逐李世芳，她審了姚女士擋檔，牌，也就將自退卸了，就無怪乎李世芳的說「有她我就省心了」，實在是省心多了」。

或穿靴，則又無法證明，因老譚已死多年，無以爲憑，乃多詢京中老伶工諸人皆謂多譚演戲穿鞋，而不穿靴，始將此醞釀日之問題解決矣。

六個要劇盛世重圓曲（?）

浪花館將演播音台大血案

浪花館電影院，現映周璇主演之「梅妃」上座極佳，十支歌曲，轟動四座，凡看者，莫不滿意，該院下期換演「播音台大血案」一尤屬驚人巨片，該片明（二十三）日首演云。

梨園珍聞

武生翻桌子

（鳳）

「翻桌子」「上高」爲武生一種特殊的技術，也是特別討俏，如同鴛鴦樓之末場，武松於題字之後，普通演者，在兩張桌子上，將右腿包或一字形，劈下地，有的特又加高一張桌子，五張之多，當年夏月潤，蓋叫天，演時，特小桌五張，並列下場口，演翻一個斛斗越過，花蝴蝶，在採花後下場，特別俐落，而且美觀，今則無人能演矣。

光明

三點一刻　五點三刻　九點一刻

負責推薦　哀艷悲壯歌舞巨構　鉅片

西班牙之夜

取材世界名著，卡門十倍較默片歌卡，絕頂成功極動聽

大明

今天兩點半循環開演　昨天客滿請早臨

警匪搏鬥巨片

黑衣盜

打得兇狠　鬥得緊張

大舞台

燕林京劇社

梁一袁　劉淑

鳴小樓琴

楊曉嵐　李毓麟　靳霍亭　燕霓華

今日早演　五花洞　借東風　大白水灘

今日晚演　烏龍院　惡虎村　寶蓮燈

廂角八錢　不漲價　分起碼（?）

明星

本院暖氣現已開放溫暖如春

今天上午十一點起循環開演

今天獻　張冶兒領導

冶兒劇團

全體三十餘人演新型喜劇　國語對白

一碗飯

明天換；天津人應來看上海人更應來看

同時加演　痴情鴛侶　今天每票加洋四角

河北

今天下午一點起循環開演

他在人前笑臉相迎背後倫彈班淚有下一告人的秘密

她的秘密

天宮

今天三場　三點半　六點　九點半

荒唐英雄

偉大滑稽巨片

最後兩天

有口皆碑　轟動全國　獨具作風

中旅　代表作　演期有限　勿失良機

唐若青　唐槐秋

雷雨

原野

魯媽　周樸園

三部曲之二　強勁有力　觀衆熱烈要求

今天早晚兩場　三時　八時半

北洋大戲院

曹禺　後晚

中國大戲院

良機勿失【特約合作】

陳少霖　吳素秋　李盛斌

李洪福　俞振飛　蔡寶華　葉盛茂

李蘊華　賀永華　張菊坊　孫盛雲　張盛利　張蝶芬　艾世菊　陳富康　袁世湧　王盛如　張春華　邱富棠

今日【星期日】日場

九至十六本　鐵公雞

全部　紅鬃烈馬　武家坡起大登殿止

今日【星期日】夜場

（特煩每角雙齣）

花蝴蝶　搜救孤　奇雙會　刺巴杰　巴駱和

明日【星期一】夜場

全部　戰滁州　捉放曹　武松與潘金蓮

後日【星期二】夜場

特煩重演　全部大名府　玉麒麟　秦淮河　貪歡報　【串演大鼓墜子】

票價

樓下	前排	二元五
	中排	一元八
	後排	一元
樓上	特座	二元五
	前排	一元八
	後排	一元
	三樓	四角五
包廂	頭級	十八元
	二級	十五元
	三級	十二元

每一立角另加茶資捐費在外

現已售票　對號入座

華安

今特早場十一點一本長片　循環開演　二時半　五時　七時　九時一刻

殺人不見血腥氣的大盜

艷屍

一具艷屍鬧得滿城風雨

慕容婉兒　壹紹樺　徐楓　呂十雄　朱麗

眼紅心黑天理不容

計惡毒謀法網難逃

捕凶犯破匪窟神出鬼沒

（國華公司出品）（離奇恐怖偵探）

天華景

今天早晚准演

月宮寶盒

一個懸切新劇　使你拍案驚奇

昇平

吳鳳霞　新民藝人　花月仙　筱艷生

今早　珍珠衫　汨羅江

今晚　七本荒江女俠

二十八日起特別減價六星期

池坐兩角　廊坐一角　頭級一元　二角　六角

天津

（今天最末四場）

李麗華　嚴化　合演

新茶花女

今天早場本片

明天　小玲子

慶雲戲院

荷花女　陳亞南　小蘑菇　小映霞　三寶

今天早晚反串

◁雙齣▷

女起解　玉堂春

票價八角九分　茶捐在內

百樂門舞廳

（法租界）世界大飯店四樓

新華小姐　筱華小姐

挽友商請上海名交際花北來觀光情面幫忙在本所伴舞

不日聯袂．進場候教

仙樂

特請　小蘑菇　趙佩茹

本宮星期六【即二十日】

對說滑稽相聲

節目【舞場滑稽論】

此次相聲與前不同

在津市初次表演

浪花館影院

今天開演兩場　三點半　九點一刻

特一區

周璇主演　完全新版

梅妃

國華公司出品哀艷悱惻古裝宮闈歷史巨片！

十支歌曲都如黃鶯初囀洽到好處！

下期廿三開演

播音台大血案

大觀園

羣芳會

沈玉珍　花桂樓　王天珍　王瑞文　鄭小蘭　任玉桂　張穎宏　王綠秋　陳綠珠

導正新劇團　楊玉芬　張孝聲

早演　賤骨頭　晚演　夜審乳公

神州技術團　周玉峯　王天華　領導表演

空中絕技　飛車奇術

燕樂

先期售票　對號入座

◁北京奎德社▷

筱小樓　陶露華　霍定　田明芳

今日公演　雙鳳求凰

楊芳蘭　花五寶　姜二順　林紅玉　侯寶林　李想容　劉惠雯

日場　七星燈　夜場　古城會

東亞

周曼華　白玉薇

新美人計

姨太太和人幽會　老子和兒子乙魏爭風

新型時裝片

津商民推展治運
昨八業公會舉行講演
聽講者踴躍情形極為熱烈

「本市消息」本市商會自五次治運展開以來，……

京武德報與本報社記者 視察治運團 在津縣各區講演治運真諦

津記協宣傳班 視察大城治運狀況

津市警察局 平衡肉價 嚴緝暴利奸商

三俠劍（五〇）

劉子清校正　陳埧如

商標登記　翻印必究

津大連碼頭 昨日舉行消防演習

將徹底改革 津市配給

津記協宣傳團 第二班踏入本格工作 活潑領導民眾担當治運要職

日文化協會主辦 學生治運學藝會 昨日在維斯禮堂舉行

市警察局 甄別日語學員

青少年分團 第二期即將結業

嚴防天花傳染 昨日起實施強迫種痘

國術表演會 昨熱烈舉行

學生座談會 市師昨日舉行

剷滅共匪肅正思想

失 居住證 作廢 廣告

（姓名）白玉峯　（發給區域）天津鐵路局　（號碼）256　作廢

聲明作廢

茲由天津德興和五金行本號照付匯往吳橋縣李芝瑞台收第六十號國幣貳百元第六十一號國幣三百元匯票二紙不慎遺失除在德興和掛失外此票無論落於華洋人手概作廢紙天津成興號啟

黃捷三遺失地照聲明

進德堂鄭有坐落小站盛軍營田地一段計地二頃八十餘畝由裕德堂永租將該地執照向黃捷三抵押借款於民國二十六年因涉訟將該地執照在天津地方法院被禁遺失該執照無論落于何人之手概作無效特此聲明

泰隆

專賣 綢緞 呢絨 布疋

法租界梨棧街　電話三四三〇九號

天津大律師法律事務所

陳士達事務所　東門外磨盤街四號

朱德武事務所　特別行政區達文波路一八九 所電話三三四七四號

周澤事務所　特別行政區五十六號路義達里七號電話三〇一八〇號

張國威事務所　法租界四號路新華大樓三樓307A電話三局五四二一零號

徐世才事務所　法租界三十二號路九十六號

王宗鑒事務所　法租界三十七號路北頭二十五號所電話三四七八七號

孟憲藩事務所　法租界外馬德樓五十九號電話二三三三七四號

開灤礦務總局廣告

選篩塊煤如有現貨每公噸二十四元四
原煤每公噸二十三元四
特別末煤如有現貨每公噸二十三元四
一號末煤如有現貨每公噸二十一元九
二號末煤每公噸二十一元四
上開價目係在本局河東河北兩廠交貨如送交特政區法租界特別一區每公噸外加腳力三元六角其他各地每公噸三元三角在天津市區內沿海河各處每公噸船腳一元八角如用戶自派大車或汽車或船隻到廠自運（僅限河東河北兩廠）每公噸裝車或裝船費均按六角計算再上列價目係適用以現款購買如記帳用戶須按照煤斤市價送到時為準

商業漸趨活躍

各地農民相繼歸返 棉布雜貨輸出甚多

本市各種物價，因前途有望，[illegible]。

雜糧市價

津市民食，沿路更見活躍，自然近來各方供給，暢銷，漸趨平穩。[illegible]

麵粉行市

津市配給麵粉，[illegible]

油類行市

[illegible]

乾貨市況

[illegible]

津砂糖市場

赤雙	一六六圓
白雙	一六六圓
白糖	一六八圓

證券行市

[illegible]

股票行市

東亞毛織、興中公司、北京電車、[illegible]

二〇〇元	
一五〇元	
[illegible]	

于公案

（劉翔飛 繪圖；有版權，翻印必究）

[illegible]

九牛二虎丸

胃腸營養 若素

北京東單新開路 若素製藥公司 各大藥房均有代售

五女七貞

（八九） 著作權所有，翻印必究

[illegible]

孩子們有了疾病時

（梅麗）

[illegible]

社會服務版

求助

[illegible]

華洋藥房 附屬花柳梅毒診治所

設有化驗室（驗血、驗分泌物、驗尿）

負責治療 保無再犯 收費低廉 取效迅速

所址：大胡同塘子胡同三號

本報歡迎直接訂登廣告

電話四〇五九七 本報廣告部啟

留神冒牌

冷香霜

各百貨店藥房均有代售

常年法律顧問

律師 [illegible]

電話四〇〇二〇

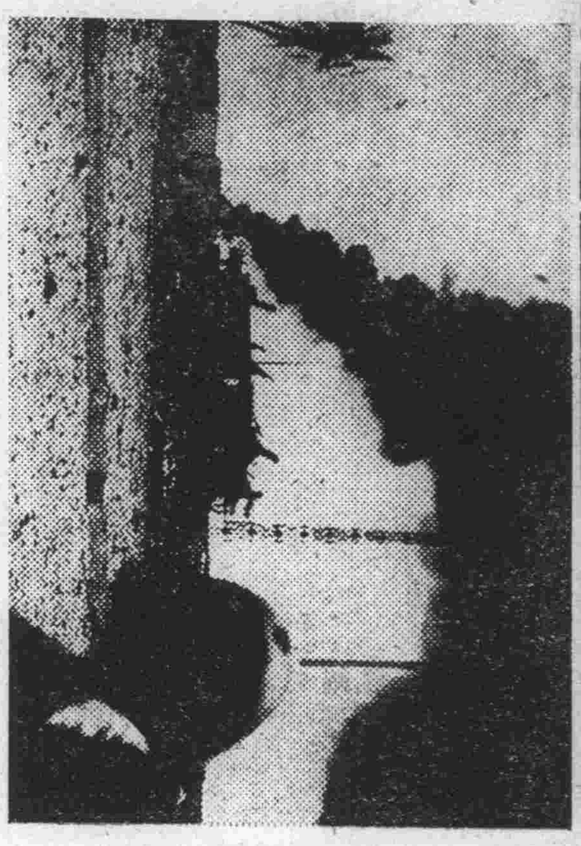

↓五次沿彊埋髮館ヶ車新生活。

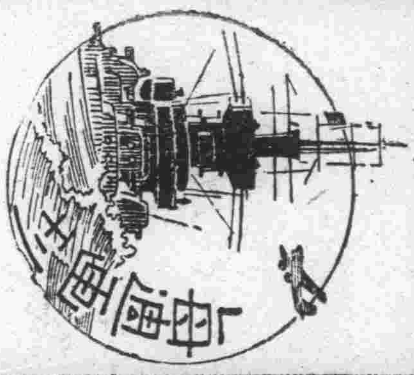

上海風景

一爪哇島布洛石佛

←馬來血戰記影片之一幕

日本陸軍於港市入城↓

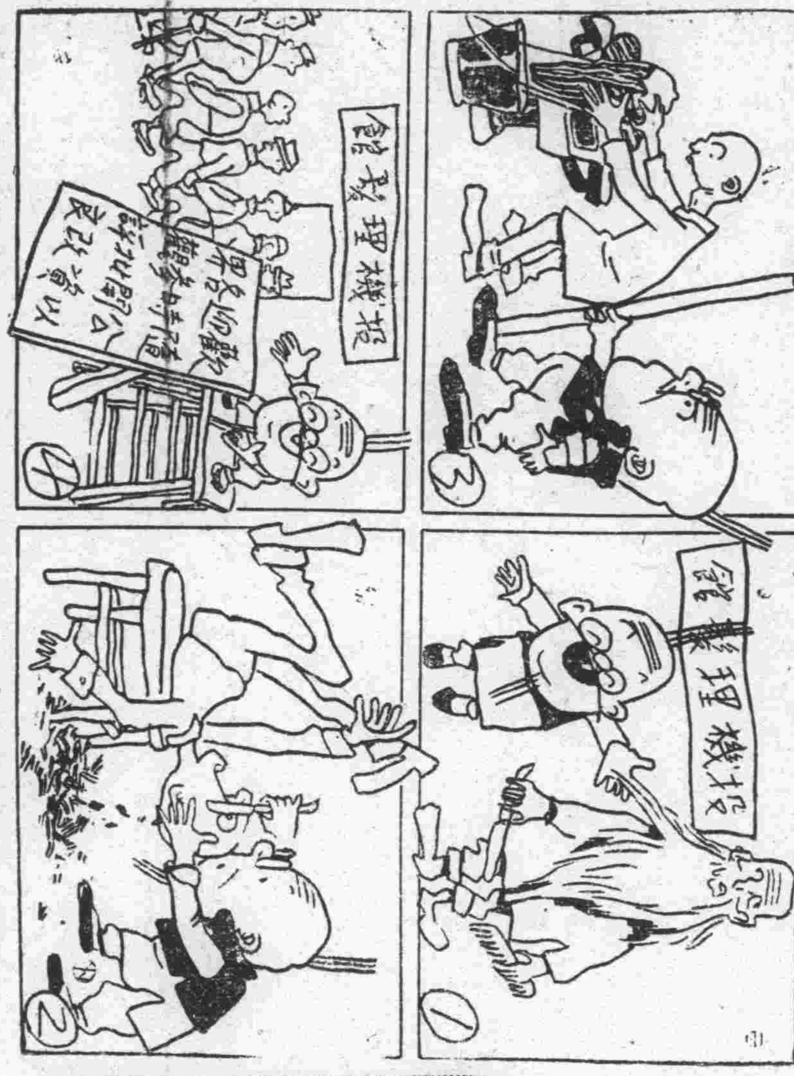

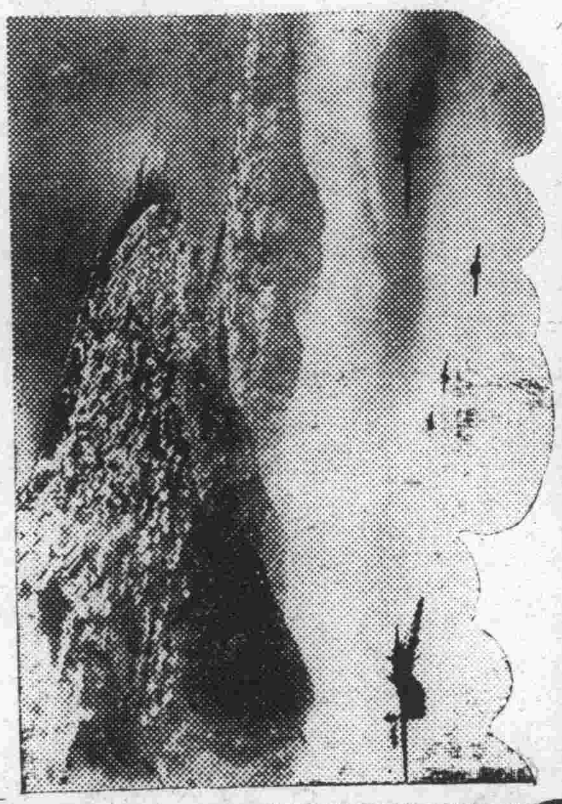

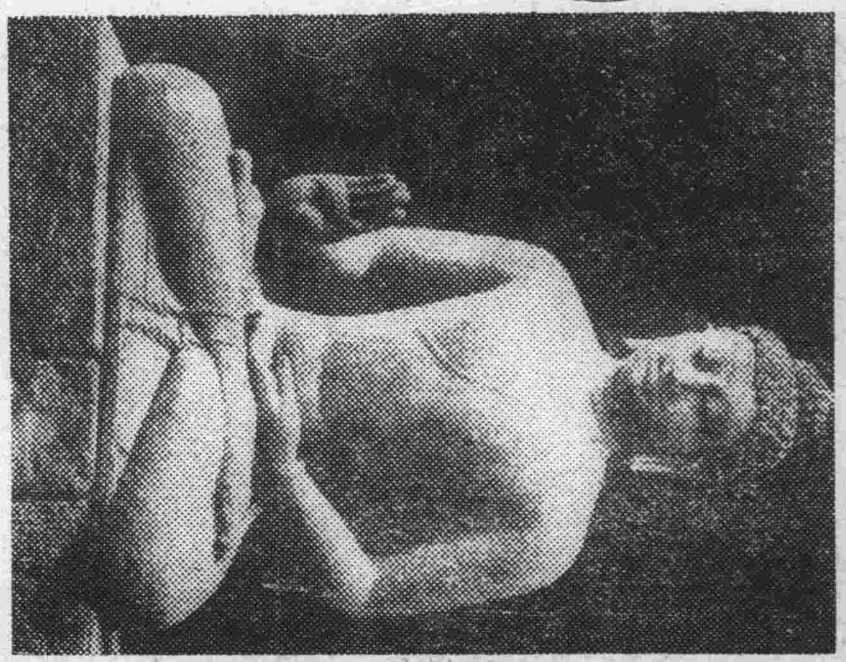

第七章

[illegible]

新天地 小說連載

報運畫 家注意：本報徵求編畫稿件，從優致酬，寄本部洽

化血丹

[illegible]

環球診所

[illegible]

張我疆大夫

[illegible]

本報廣告價目 ...

大笑八義【一〇五】

[illegible]

京講演遊藝會

京市教育局令各校 舉行紀念遊藝會

[illegible]

國術表演會

津市公署教育局舉行 昨午舉行國術表演會

[illegible]

天日語講演會

[illegible]

中日語院

[illegible]

北星足球隊

[illegible]

耳聾

[illegible]

會計師韓端之

事務所 [illegible]

今非昔比

力弗肝

為婦女血寿名藥 [illegible]

上海華北信誼藥廠監製

承印各種精美名片 定價低廉 本報代理部啟